

Comune di Angri

Provincia di Salerno

Cronoprogramma di PROGETTO

OGGETTO: Comparto Edificatorio Misto CM1 - Via Satriano
Opere di Urbanizzazioni - PUA art. 10 NTA

COMMITTENTE: COMER Sas di Argentieri Amedeo

Sant'Antonio Abate, 30/05/2023

Il Tecnico
(geom. Marzio ABAGNALE)



COMER s.a.s.
di ARGENTIERI AMEDEO
C.F. e P. IVA 10081961210
L'AMMINISTRATORE



geom. Marzio Abagnale - via Stabia n.490 *** Sant'Antonio Abate (NA)
tel. 081/3906431 - cell. 3351045427 - mail: geom.marzioabagnale@gmail.com

COMMITTENTE: COMER Sas di Argentieri Amedeo



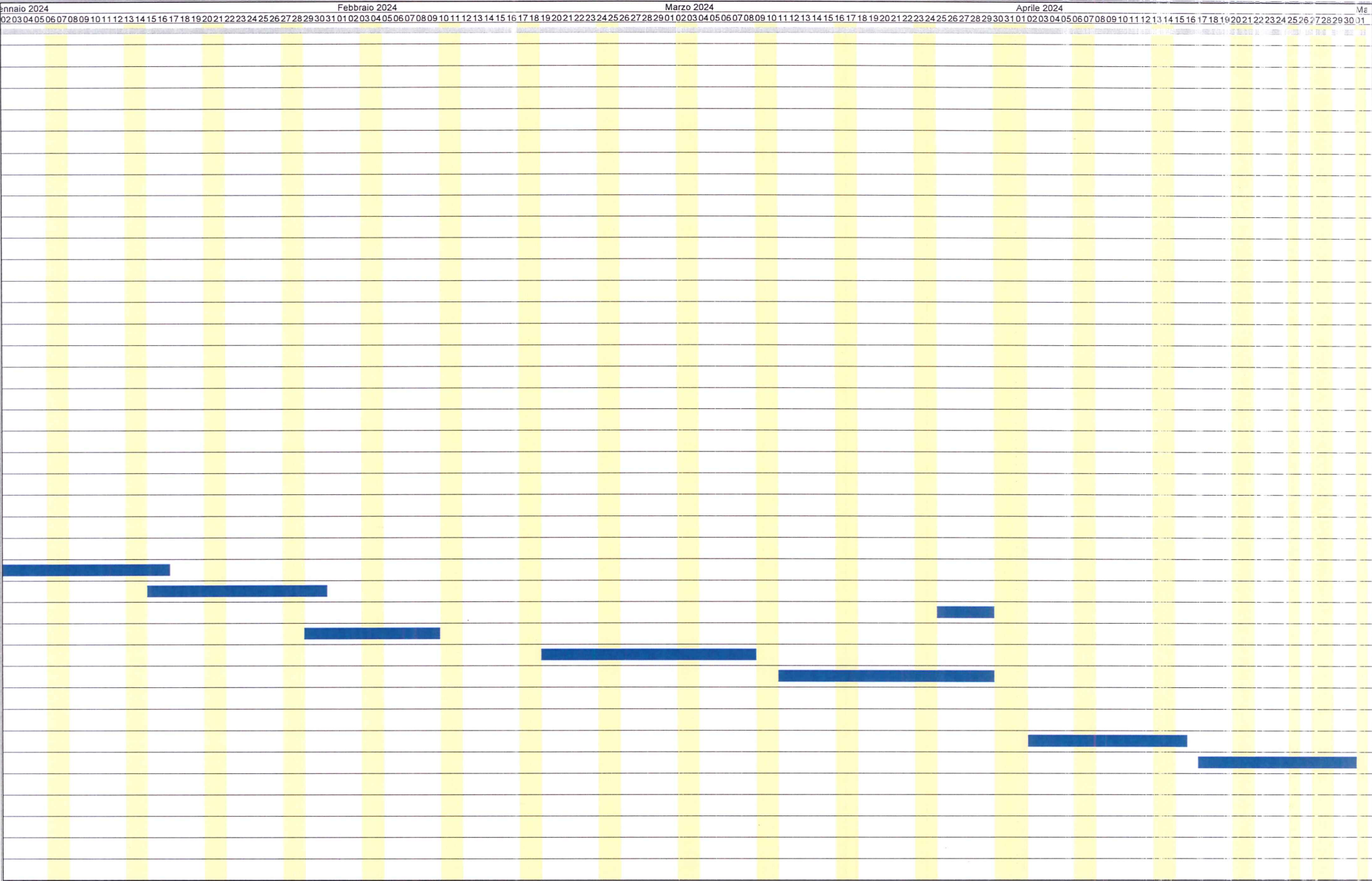

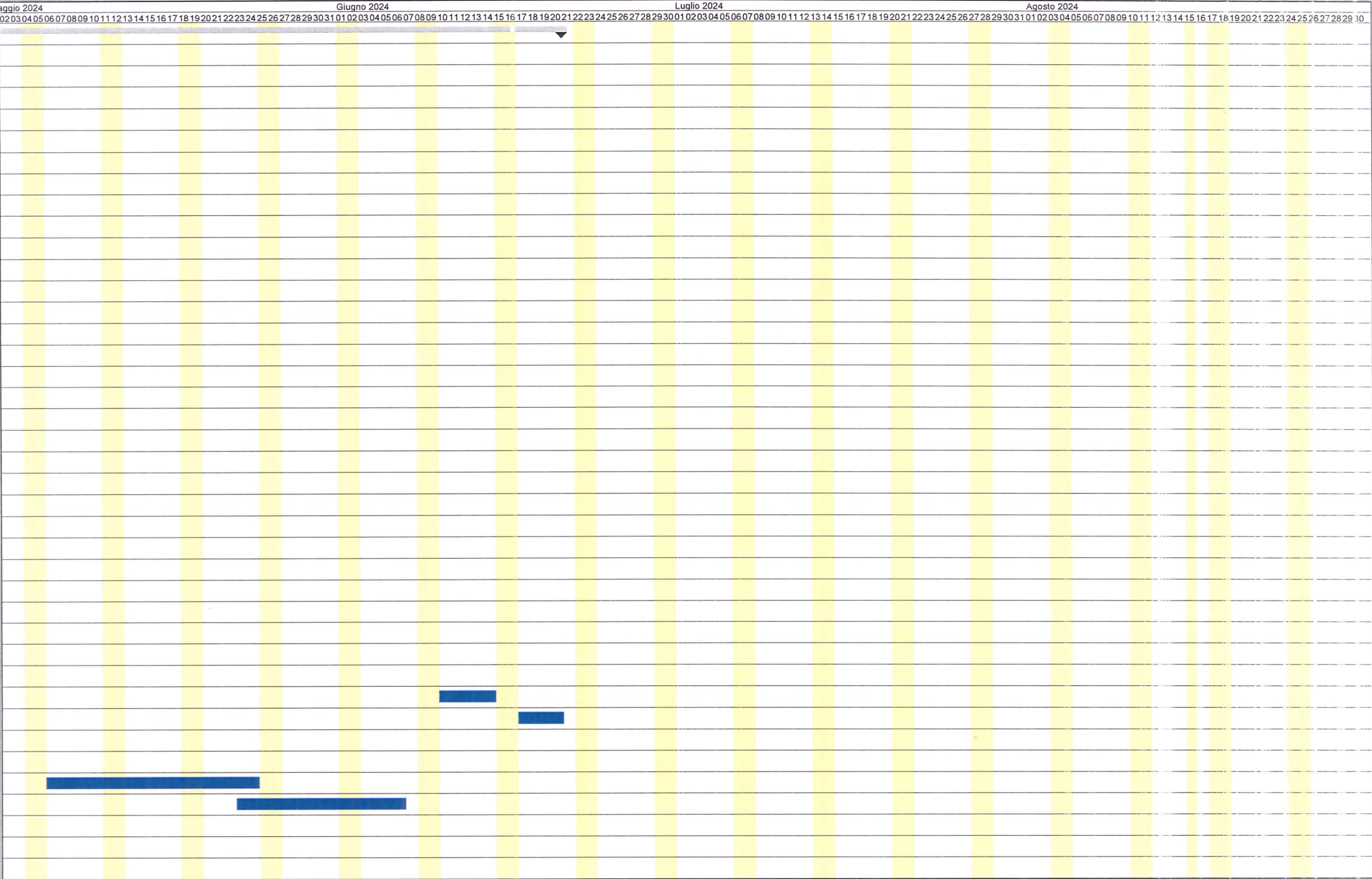

Comune di Angri

Provincia di Salerno

Tabella Attività

OGGETTO: Comparto Edificatorio Misto CM1 - Via Satriano
Opere di Urbanizzazioni - PUA art. 10 NTA

COMMITTENTE: COMER Sas di Argentieri Amedeo

Sant'Antonio Abate, 30/05/2023

Il Tecnico
(geom. Marzio ABAGNALE)

COMER s.a.s.
di ARGENTIERI AMEDEO
C.F. e P. IVA 10081961210
L'AMMINISTRATORE

geom. Marzio Abagnale - via Stabia n.490 *** Sant'Antonio Abate (NA)
tel. 081/3906431 - cell. 3351045427 - mail: geom.marzioabagnale@gmail.com

ATTIVITA'	PREVISTO		Inizio	Fine	GIORNI	
	euro	(%)			Lav.	Tot.
Lavori a MISURA	257'436'373,54	100,000	30/05/2023	20/06/2024	268	388
* Demolizione di pavimentazione in conglomerato bituminoso, ... tro 5 km di distanza; con misurazione del volume in opera.	7'493,81	0,003	30/05/2023	07/06/2023	6	9
* Scavo a sezione aperta eseguito con mezzi meccanici Scavo ... sotterranee. In rocce sciolte (con trovanti fino a 0,3 mc)	7'477,12	0,003	08/06/2023	15/06/2023	6	8
* Scavo a sezione obbligata eseguito con mezzi meccanici Sc ... anee. In rocce lapidee, con mezzi di demolizione meccanica	16'058,99	0,006	16/06/2023	05/07/2023	14	20
* Trasporto di materiale proveniente da lavori di movimento ... ri di portata superiore a 50 q, per trasporti fino a 10 km	35'338,43	0,014	10/07/2023	14/07/2023	5	5
* Movimentazione nell'area di cantiere di materiali proveni ... ntieri di materiali provenienti da demolizioni e rimozioni	9'499,48	0,004	05/06/2023	19/07/2023	13	13
* periodo 01	3'653,63	0,001	05/06/2023	09/06/2023	5	5
* periodo 02	3'653,63	0,001	19/06/2023	23/06/2023	5	5
* periodo 03	2'192,22	0,001	17/07/2023	19/07/2023	3	3
* Calcestruzzi per strutture di fondazione ed interrate Cal ... Classe di esposizione XC1-XC2, Classe di resistenza C25/30	4'060,56	0,002	24/07/2023	02/08/2023	5	5
* periodo 01	2'436,34	0,001	24/07/2023	26/07/2023	3	3
* periodo 02	1'624,22	0,001	01/08/2023	02/08/2023	2	2
* Casseforme per strutture in calcestruzzo Casseforme di qu ... e a contatto con il calcestruzzo. Strutture di fondazione.	257'010'411,59	99,835	11/07/2023	14/07/2023	4	4
* periodo 01	128'505'205,79	49,917	11/07/2023	12/07/2023	2	2
* periodo 02	64'252'602,90	24,959	13/07/2023	13/07/2023	1	1
* periodo 03	64'252'602,90	24,959	14/07/2023	14/07/2023	1	1
* Calcestruzzi per strutture di elevazione Calcestruzzo dur ... lasse di esposizione XC1 - XC2 Classe di resistenza C25/30	5'242,50	0,002	14/08/2023	25/08/2023	9	12
* Casseforme per strutture in calcestruzzo Casseforme di qu ... e a contatto con il calcestruzzo. Strutture in elevazione.	8'392,80	0,003	07/08/2023	11/08/2023	5	5
* Acciaio per c.a. Acciaio per cemento armato B450C, confor ... ure, gli oneri per i previsti controlli. Acciaio in barre.	6'804,00	0,003	16/08/2023	18/08/2023	3	3
* Cavidotto in tubazione flessibile corrugata a doppia pare ... , curve, manicotti, cavallotti di fissaggio Diametro 75 mm	6'746,60	0,003	21/08/2023	30/08/2023	8	10
* Cavo quadripolare FG16(O)M16 Conduttore unipolare o multi ... a-s1b,d1,a1. Sigla di designazione FG16(O)M16 - 4 x 16 mmq	14'196,00	0,006	04/09/2023	08/09/2023	5	5
* Cavo unipolare per tensione nominale 15/20 kV Cavo unipol ... o e il marchio di fabbrica di provenienza Sezione 1x50 mmq	7'906,60	0,003	11/09/2023	15/09/2023	5	5
* Tubazione in polietilene ad alta densità PE 80 per condot ... iale idoneo. PFA 5 Diametro esterno 50 mm, spessore 4,6 mm	2'150,20	0,001	18/09/2023	22/09/2023	5	5
* Corda in rame nudo Corda in rame nudo, , completa di mors ... a, tubazione protettiva o cunicolo Sezione nominale 35 mmq	4'347,00	0,002	25/09/2023	29/09/2023	5	5
* Dispersore a croce Dispersore a croce in profilato di acc ... le plastico delle dimensioni di 400x400 mm Lunghezza 1,5 m	1'393,65	0,001	02/10/2023	04/10/2023	3	3
* Tubazione in PVC rigido per condotte in pressione di acqu ... i idraulici. PFA 16 Diametro esterno 50 mm spessore 3,7 mm	2'191,80	0,001	09/10/2023	13/10/2023	5	5

ATTIVITA'	PREVISTO		Inizio	Fine	GIORNI	
	euro	(%)			Lav.	Tot.
* Tubazione di polietilene ad alta densità (PEAD) di tipo S ... etto di posa e del rinfianco con materiale idoneoDE 110 mm	3'857,00	0,001	17/10/2023	23/10/2023	5	7
* Rinfianco Rinfianco con terreno incoerente, privo di part ... cm. Rinfianco di tubazioni e pozzetti eseguito a macchina	15'516,36	0,006	24/10/2023	30/10/2023	5	7
* Pozzetto di raccordo pedonale non diaframmato Pozzetto di ... esclusione degli oneri per lo scavo Dimensioni 50x50x50 cm	3'937,20	0,002	02/11/2023	14/11/2023	9	13
* Pozzetto di raccordo e camerette per traffico carrabile c ... clusione degli oneri per lo scavo Dimensioni 100x100x90 cm	5'033,70	0,002	13/11/2023	22/11/2023	8	10
* Chiusini e griglie in ghisa grigia lamellare perlitica Ch ... e . Chiusini e griglie in ghisa grigia lamellare perlitica	6'258,00	0,002	20/11/2023	24/11/2023	5	5
* Caditoia in ghisa sferoidale griglia piana con profilo ad ... itoia in ghisa sferoidale griglia piana con profilo ad "L"	3'354,40	0,001	04/12/2023	11/12/2023	5	8
* Chiusini, caditoie e griglie in ghisa sferoidale Chiusini ... murarie . Chiusini, caditoie e griglie in ghisa sferoidale	9'119,88	0,004	11/12/2023	15/12/2023	5	5
* Strato di fondazione in misto granulare stabilizzato con ... con idonee macchine, misurato in opera dopo costipamento.	19'635,00	0,008	18/12/2023	16/01/2024	19	30
* Compattazione del piano di posa Compattazione del piano d ... presi gli eventuali inumidimenti od essiccamenti necessari	5'100,00	0,002	15/01/2024	30/01/2024	12	16
* Pavimentazione in masselli di calcestruzzo autobloccanti ... ilizzabile. Masselli standard colore grigio, spessore 6 cm	19'450,00	0,008	25/03/2024	29/03/2024	5	5
* Canaletta per lo scolo di acque meteoriche costituita da ... bloccaggio mediante tondini di acciaio fissi nel terreno.	10'115,00	0,004	29/01/2024	09/02/2024	10	12
* Conglomerato bituminoso per strato di collegamento (binde ... opera con vibrofinitrici, e costipato con appositi rulli .	67'340,00	0,026	19/02/2024	08/03/2024	15	19
* Conglomerato bituminoso per strato di usura (tappetino) C ... n vibrofinitrice meccanica e costipato con appositi rulli.	28'400,00	0,011	11/03/2024	29/03/2024	15	19
* Palo conico trafilato curvato in acciaio zincato Palo con ... d1= 60; h=7000; pl=7800; b=1200; d=60; kg=74; A=15°;S=3,5	22'323,00	0,009	10/06/2024	14/06/2024	5	5
* Apparecchio non carenato con attacco E 27 Apparecchio non ... per lampada a vapori di sodio, alta pressione, 70 W Aperto	4'829,72	0,002	17/06/2024	20/06/2024	4	4
* Preparazione del terreno al trapianto mediante lavorazion ... aggiungibili dalle macchine: Superfici tra 1000 e 5.000 mq	3'290,00	0,001	02/04/2024	15/04/2024	10	14
* Fornitura e spargimento in pieno campo di composti di ori ... e interessate da miglioramento della struttura del terreno	2'802,50	0,001	17/04/2024	30/04/2024	9	14
* Stesa e modellazione di terra di coltivo Stesa e modellaz ... tità, esclusa la fornitura: con impiego di mezzo meccanico	13'293,00	0,005	06/05/2024	24/05/2024	15	19
* Formazione del tappeto erboso con preparazione meccanica ... organico ed irrigazione:Per le superfici oltre i 2.000 mq	8'007,65	0,003	23/05/2024	06/06/2024	11	15
* Campo da Padel 10x20 mq compreso di ogni onere e attrezzatura ... al gioco del padel, il tutto installato su platea in c.a.	35'000,00	0,014	03/07/2023	28/07/2023	20	26
Sant'Antonio Abate, 30/05/2023						

ATTIVITA'	PREVISTO		Inizio	Fine	GIORNI	
	euro	(%)			Lav.	Tot.
<div> Tecnico geom. Marzio ABAGNALE</div>						

Comune di Angri

Provincia di Salerno

Tabella Date e Importi

OGGETTO: Comparto Edificatorio Misto CM1 - Via Satriano
Opere di Urbanizzazioni - PUA art. 10 NTA

COMMITTENTE: COMER Sas di Argentieri Amedeo

Sant'Antonio Abate, 30/05/2023

Il Tecnico
(geom. Marzio ABAGNALE)



COMER s.a.s.
di ARGENTIERI AMEDEO
C.F. e P. IVA 10031961210
L'AMMINISTRATORE



geom. Marzio Abagnale - via Stabia n.490 *** Sant'Antonio Abate (NA)
tel. 081/3906431 - cell. 3351045427 - mail: geom.marzioabagnale@gmail.com

DATA	IMPORTI PREVISTI		
	Parziale euro	Progressivo euro	(%)
30/05/2023	1'248,97	1'248,97	0,000
31/05/2023	1'248,97	2'497,94	0,001
01/06/2023	1'248,97	3'746,91	0,001
05/06/2023	1'979,69	5'726,60	0,002
06/06/2023	1'979,69	7'706,29	0,003
07/06/2023	1'979,70	9'685,99	0,004
08/06/2023	1'976,91	11'662,90	0,005
09/06/2023	1'976,91	13'639,81	0,005
12/06/2023	1'246,19	14'886,00	0,006
13/06/2023	1'246,19	16'132,19	0,006
14/06/2023	1'246,19	17'378,37	0,007
15/06/2023	1'246,19	18'624,56	0,007
16/06/2023	1'147,07	19'771,63	0,008
19/06/2023	1'877,80	21'649,43	0,008
20/06/2023	1'877,80	23'527,23	0,009
21/06/2023	1'877,80	25'405,02	0,010
22/06/2023	1'877,80	27'282,82	0,011
23/06/2023	1'877,80	29'160,61	0,011
26/06/2023	1'147,07	30'307,69	0,012
27/06/2023	1'147,07	31'454,76	0,012
28/06/2023	1'147,07	32'601,83	0,013
29/06/2023	1'147,07	33'748,90	0,013
30/06/2023	1'147,07	34'895,97	0,014
03/07/2023	2'897,07	37'793,04	0,015
04/07/2023	2'897,07	40'690,11	0,016
05/07/2023	2'897,07	43'587,18	0,017
06/07/2023	1'750,00	45'337,18	0,018
07/07/2023	1'750,00	47'087,18	0,018
10/07/2023	8'817,69	55'904,87	0,022
11/07/2023	64'261'420,58	64'317'325,45	24,934
12/07/2023	64'261'420,58	128'578'746,03	49,946
13/07/2023	64'261'420,58	192'840'166,62	74,908
14/07/2023	64'261'420,59	257'101'587,21	99,870
17/07/2023	2'480,74	257'104'067,95	99,871
18/07/2023	2'480,74	257'106'548,69	99,872
19/07/2023	2'480,74	257'109'029,43	99,873
20/07/2023	1'750,00	257'110'779,43	99,874
21/07/2023	1'750,00	257'112'529,43	99,874
24/07/2023	2'562,11	257'115'091,54	99,875
25/07/2023	2'562,11	257'117'653,65	99,876
26/07/2023	2'562,11	257'120'215,76	99,877
27/07/2023	1'750,00	257'121'965,76	99,878

DATA	IMPORTI PREVISTI		
	Parziale euro	Progressivo euro	(%)
28/07/2023	1'750,00	257'123'715,76	99,879
01/08/2023	812,11	257'124'527,88	99,879
02/08/2023	812,11	257'125'339,99	99,879
07/08/2023	1'678,56	257'127'018,55	99,880
08/08/2023	1'678,56	257'128'697,11	99,880
09/08/2023	1'678,56	257'130'375,67	99,881
10/08/2023	1'678,56	257'132'054,23	99,882
11/08/2023	1'678,56	257'133'732,79	99,882
14/08/2023	582,50	257'134'315,29	99,883
16/08/2023	2'850,50	257'137'165,79	99,884
17/08/2023	2'850,50	257'140'016,29	99,885
18/08/2023	2'850,50	257'142'866,79	99,886
21/08/2023	1'425,83	257'144'292,61	99,887
22/08/2023	1'425,83	257'145'718,44	99,887
23/08/2023	1'425,83	257'147'144,26	99,888
24/08/2023	1'425,83	257'148'570,09	99,888
25/08/2023	1'425,83	257'149'995,91	99,889
28/08/2023	843,33	257'150'839,24	99,889
29/08/2023	843,33	257'151'682,56	99,889
30/08/2023	843,33	257'152'525,89	99,890
04/09/2023	2'839,20	257'155'365,09	99,891
05/09/2023	2'839,20	257'158'204,29	99,892
06/09/2023	2'839,20	257'161'043,49	99,893
07/09/2023	2'839,20	257'163'882,69	99,894
08/09/2023	2'839,20	257'166'721,89	99,895
11/09/2023	1'581,32	257'168'303,21	99,896
12/09/2023	1'581,32	257'169'884,53	99,896
13/09/2023	1'581,32	257'171'465,85	99,897
14/09/2023	1'581,32	257'173'047,17	99,898
15/09/2023	1'581,32	257'174'628,49	99,898
18/09/2023	430,04	257'175'058,53	99,898
19/09/2023	430,04	257'175'488,57	99,899
20/09/2023	430,04	257'175'918,61	99,899
21/09/2023	430,04	257'176'348,65	99,899
22/09/2023	430,04	257'176'778,69	99,899
25/09/2023	869,40	257'177'648,09	99,899
26/09/2023	869,40	257'178'517,49	99,900
27/09/2023	869,40	257'179'386,89	99,900
28/09/2023	869,40	257'180'256,29	99,901
29/09/2023	869,40	257'181'125,69	99,901
02/10/2023	464,55	257'181'590,24	99,901
03/10/2023	464,55	257'182'054,79	99,901

DATA	IMPORTI PREVISTI		
	Parziale euro	Progressivo euro	(%)
04/10/2023	464,55	257'182'519,34	99,901
09/10/2023	438,36	257'182'957,70	99,902
10/10/2023	438,36	257'183'396,06	99,902
11/10/2023	438,36	257'183'834,42	99,902
12/10/2023	438,36	257'184'272,78	99,902
13/10/2023	438,36	257'184'711,14	99,902
17/10/2023	771,40	257'185'482,54	99,903
18/10/2023	771,40	257'186'253,94	99,903
19/10/2023	771,40	257'187'025,34	99,903
20/10/2023	771,40	257'187'796,74	99,903
23/10/2023	771,40	257'188'568,14	99,904
24/10/2023	3'103,27	257'191'671,41	99,905
25/10/2023	3'103,27	257'194'774,68	99,906
26/10/2023	3'103,27	257'197'877,96	99,907
27/10/2023	3'103,27	257'200'981,23	99,909
30/10/2023	3'103,27	257'204'084,50	99,910
02/11/2023	437,47	257'204'521,96	99,910
03/11/2023	437,47	257'204'959,43	99,910
06/11/2023	437,47	257'205'396,90	99,910
07/11/2023	437,47	257'205'834,36	99,910
08/11/2023	437,47	257'206'271,83	99,911
09/11/2023	437,47	257'206'709,30	99,911
10/11/2023	437,47	257'207'146,76	99,911
13/11/2023	1'066,68	257'208'213,44	99,911
14/11/2023	1'066,68	257'209'280,13	99,912
15/11/2023	629,21	257'209'909,34	99,912
16/11/2023	629,21	257'210'538,55	99,912
17/11/2023	629,21	257'211'167,76	99,913
20/11/2023	1'880,81	257'213'048,58	99,913
21/11/2023	1'880,81	257'214'929,39	99,914
22/11/2023	1'880,81	257'216'810,20	99,915
23/11/2023	1'251,60	257'218'061,80	99,915
24/11/2023	1'251,60	257'219'313,40	99,916
04/12/2023	670,88	257'219'984,28	99,916
05/12/2023	670,88	257'220'655,16	99,916
06/12/2023	670,88	257'221'326,04	99,916
07/12/2023	670,88	257'221'996,92	99,917
11/12/2023	2'494,86	257'224'491,77	99,918
12/12/2023	1'823,98	257'226'315,75	99,918
13/12/2023	1'823,98	257'228'139,73	99,919
14/12/2023	1'823,98	257'229'963,70	99,920
15/12/2023	1'823,98	257'231'787,68	99,921

DATA	IMPORTI PREVISTI		
	Parziale euro	Progressivo euro	(%)
18/12/2023	1'033,42	257'232'821,10	99,921
19/12/2023	1'033,42	257'233'854,53	99,921
20/12/2023	1'033,42	257'234'887,95	99,922
21/12/2023	1'033,42	257'235'921,37	99,922
22/12/2023	1'033,42	257'236'954,79	99,923
27/12/2023	1'033,42	257'237'988,21	99,923
28/12/2023	1'033,42	257'239'021,63	99,923
29/12/2023	1'033,42	257'240'055,05	99,924
02/01/2024	1'033,42	257'241'088,47	99,924
03/01/2024	1'033,42	257'242'121,89	99,925
04/01/2024	1'033,42	257'243'155,31	99,925
05/01/2024	1'033,42	257'244'188,74	99,925
08/01/2024	1'033,42	257'245'222,16	99,926
09/01/2024	1'033,42	257'246'255,58	99,926
10/01/2024	1'033,42	257'247'289,00	99,927
11/01/2024	1'033,42	257'248'322,42	99,927
12/01/2024	1'033,42	257'249'355,84	99,927
15/01/2024	1'458,42	257'250'814,26	99,928
16/01/2024	1'458,42	257'252'272,68	99,928
17/01/2024	425,00	257'252'697,68	99,929
18/01/2024	425,00	257'253'122,68	99,929
19/01/2024	425,00	257'253'547,68	99,929
22/01/2024	425,00	257'253'972,68	99,929
23/01/2024	425,00	257'254'397,68	99,929
24/01/2024	425,00	257'254'822,68	99,929
25/01/2024	425,00	257'255'247,68	99,930
26/01/2024	425,00	257'255'672,68	99,930
29/01/2024	1'436,50	257'257'109,18	99,930
30/01/2024	1'436,50	257'258'545,68	99,931
31/01/2024	1'011,50	257'259'557,18	99,931
01/02/2024	1'011,50	257'260'568,68	99,932
02/02/2024	1'011,50	257'261'580,18	99,932
05/02/2024	1'011,50	257'262'591,68	99,932
06/02/2024	1'011,50	257'263'603,18	99,933
07/02/2024	1'011,50	257'264'614,68	99,933
08/02/2024	1'011,50	257'265'626,18	99,934
09/02/2024	1'011,50	257'266'637,68	99,934
19/02/2024	4'489,33	257'271'127,02	99,936
20/02/2024	4'489,33	257'275'616,35	99,938
21/02/2024	4'489,33	257'280'105,68	99,939
22/02/2024	4'489,33	257'284'595,02	99,941
23/02/2024	4'489,33	257'289'084,35	99,943

DATA	IMPORTI PREVISTI		
	Parziale euro	Progressivo euro	(%)
26/02/2024	4'489,33	257'293'573,68	99,945
27/02/2024	4'489,33	257'298'063,02	99,946
28/02/2024	4'489,33	257'302'552,35	99,948
29/02/2024	4'489,33	257'307'041,68	99,950
01/03/2024	4'489,33	257'311'531,02	99,952
04/03/2024	4'489,33	257'316'020,35	99,953
05/03/2024	4'489,33	257'320'509,68	99,955
06/03/2024	4'489,33	257'324'999,02	99,957
07/03/2024	4'489,33	257'329'488,35	99,958
08/03/2024	4'489,33	257'333'977,68	99,960
11/03/2024	1'893,33	257'335'871,01	99,961
12/03/2024	1'893,33	257'337'764,35	99,962
13/03/2024	1'893,33	257'339'657,68	99,962
14/03/2024	1'893,33	257'341'551,01	99,963
15/03/2024	1'893,33	257'343'444,35	99,964
18/03/2024	1'893,33	257'345'337,68	99,965
19/03/2024	1'893,33	257'347'231,01	99,965
20/03/2024	1'893,33	257'349'124,35	99,966
21/03/2024	1'893,33	257'351'017,68	99,967
22/03/2024	1'893,33	257'352'911,01	99,968
25/03/2024	5'783,33	257'358'694,35	99,970
26/03/2024	5'783,33	257'364'477,68	99,972
27/03/2024	5'783,33	257'370'261,01	99,974
28/03/2024	5'783,33	257'376'044,35	99,977
29/03/2024	5'783,33	257'381'827,68	99,979
02/04/2024	329,00	257'382'156,68	99,979
03/04/2024	329,00	257'382'485,68	99,979
04/04/2024	329,00	257'382'814,68	99,979
05/04/2024	329,00	257'383'143,68	99,979
08/04/2024	329,00	257'383'472,68	99,979
09/04/2024	329,00	257'383'801,68	99,980
10/04/2024	329,00	257'384'130,68	99,980
11/04/2024	329,00	257'384'459,68	99,980
12/04/2024	329,00	257'384'788,68	99,980
15/04/2024	329,00	257'385'117,68	99,980
17/04/2024	311,39	257'385'429,06	99,980
18/04/2024	311,39	257'385'740,45	99,980
19/04/2024	311,39	257'386'051,84	99,980
22/04/2024	311,39	257'386'363,23	99,981
23/04/2024	311,39	257'386'674,62	99,981
24/04/2024	311,39	257'386'986,01	99,981
26/04/2024	311,39	257'387'297,40	99,981

DATA	IMPORTI PREVISTI		
	Parziale euro	Progressivo euro	(%)
29/04/2024	311,39	257'387'608,79	99,931
30/04/2024	311,39	257'387'920,18	99,931
06/05/2024	886,20	257'388'806,38	99,932
07/05/2024	886,20	257'389'692,58	99,932
08/05/2024	886,20	257'390'578,78	99,932
09/05/2024	886,20	257'391'464,98	99,933
10/05/2024	886,20	257'392'351,18	99,933
13/05/2024	886,20	257'393'237,38	99,933
14/05/2024	886,20	257'394'123,58	99,934
15/05/2024	886,20	257'395'009,78	99,934
16/05/2024	886,20	257'395'895,98	99,934
17/05/2024	886,20	257'396'782,18	99,935
20/05/2024	886,20	257'397'668,38	99,935
21/05/2024	886,20	257'398'554,58	99,935
22/05/2024	886,20	257'399'440,78	99,936
23/05/2024	1'614,17	257'401'054,94	99,936
24/05/2024	1'614,17	257'402'669,11	99,937
27/05/2024	727,97	257'403'397,08	99,937
28/05/2024	727,97	257'404'125,05	99,937
29/05/2024	727,97	257'404'853,02	99,938
30/05/2024	727,97	257'405'580,99	99,938
31/05/2024	727,97	257'406'308,95	99,938
03/06/2024	727,97	257'407'036,92	99,939
04/06/2024	727,97	257'407'764,89	99,939
05/06/2024	727,97	257'408'492,86	99,939
06/06/2024	727,97	257'409'220,83	99,939
10/06/2024	4'464,60	257'413'685,43	99,991
11/06/2024	4'464,60	257'418'150,03	99,993
12/06/2024	4'464,60	257'422'614,63	99,995
13/06/2024	4'464,60	257'427'079,23	99,996
14/06/2024	4'464,60	257'431'543,83	99,998
17/06/2024	1'207,43	257'432'751,26	99,999
18/06/2024	1'207,43	257'433'958,69	99,999
19/06/2024	1'207,43	257'435'166,12	100,000
20/06/2024	1'207,43	257'436'373,55	100,000
Sant'Antonio Abate, 30/05/2023			
<div> <div>Tecnico</div> <div>geom. Marzio ABAGNALE</div> </div>			